

Hospital
DOM JOÃO

BECKER



SANTA CASA
DE MISERICÓRDIA
PORTO ALEGRE



AMPLIAÇÃO EMERGÊNCIA SUS

Status: Elaboração Projeto Arquitetônico
e Contratação Complementares

Agosto 2020

Situação atual

PAVIMENTO TÉRREO

- Localizada no térreo do Hospital. Acesso pela Av. José Loureiro da Silva.
- Infraestrutura predial atual é para atender 08 leitos de observação.
- Ambientes em desconformidade com legislação vigente.
- Algumas salas não possuem dimensionamento, espaçamento e instalações mínimas.



Situação proposta

PAVIMENTO TÉRREO

- Alinhar nova edificação com fachada existente;
- Recuo lateral para iluminação e ventilação;
- Acesso da Emergência continuará pela Av. José Loureiro da Silva;
- Ampliação para atender mais leitos de observação e poli traumatismo adequadamente;
- Ambientes em conformidade com legislação vigente (VISA, PPCI e NBR 9050).

- Área de ampliação – 391,05m²

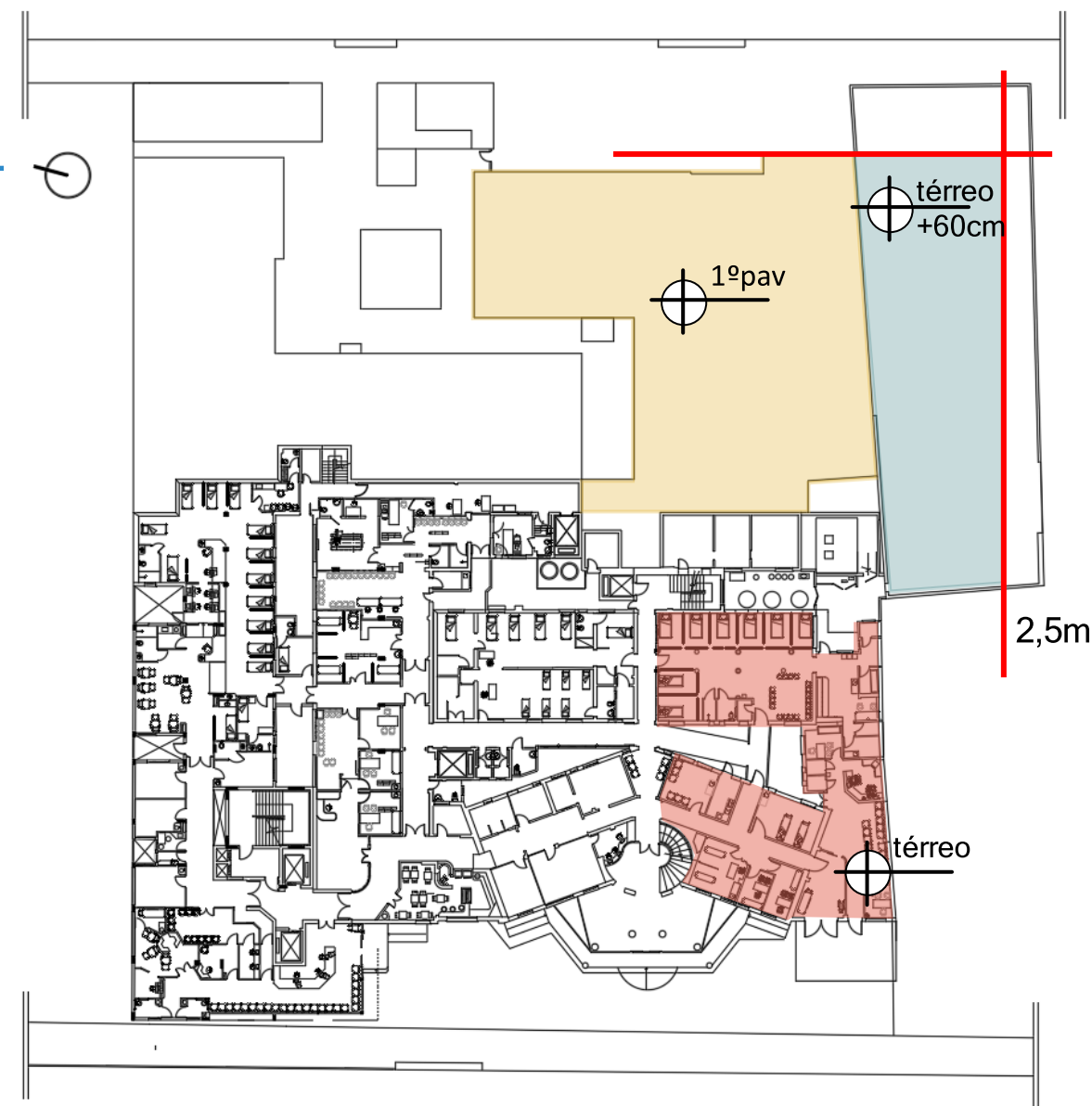

Situação proposta

PAVIMENTO

TÉRREO

- 20 leitos de Observação
- 02 leitos de isolamento
- 12 poltronas para aplicação de medicamentos;
- 04 leitos de Emergência
- 01 leito de isolamento
- 01 Sala para Classificação de Risco, 01 Consultório, 01 Sala de Suturas e Curativos, 01 Sala de Gesso e Redução de Fraturas, 01 Sala para Assistente Social, 01 Sala de Procedimentos, Plantão Médico, ambientes de apoio da unidade.
- ↔ Ligação direta com a Unidade de Diagnóstico do Hospital.

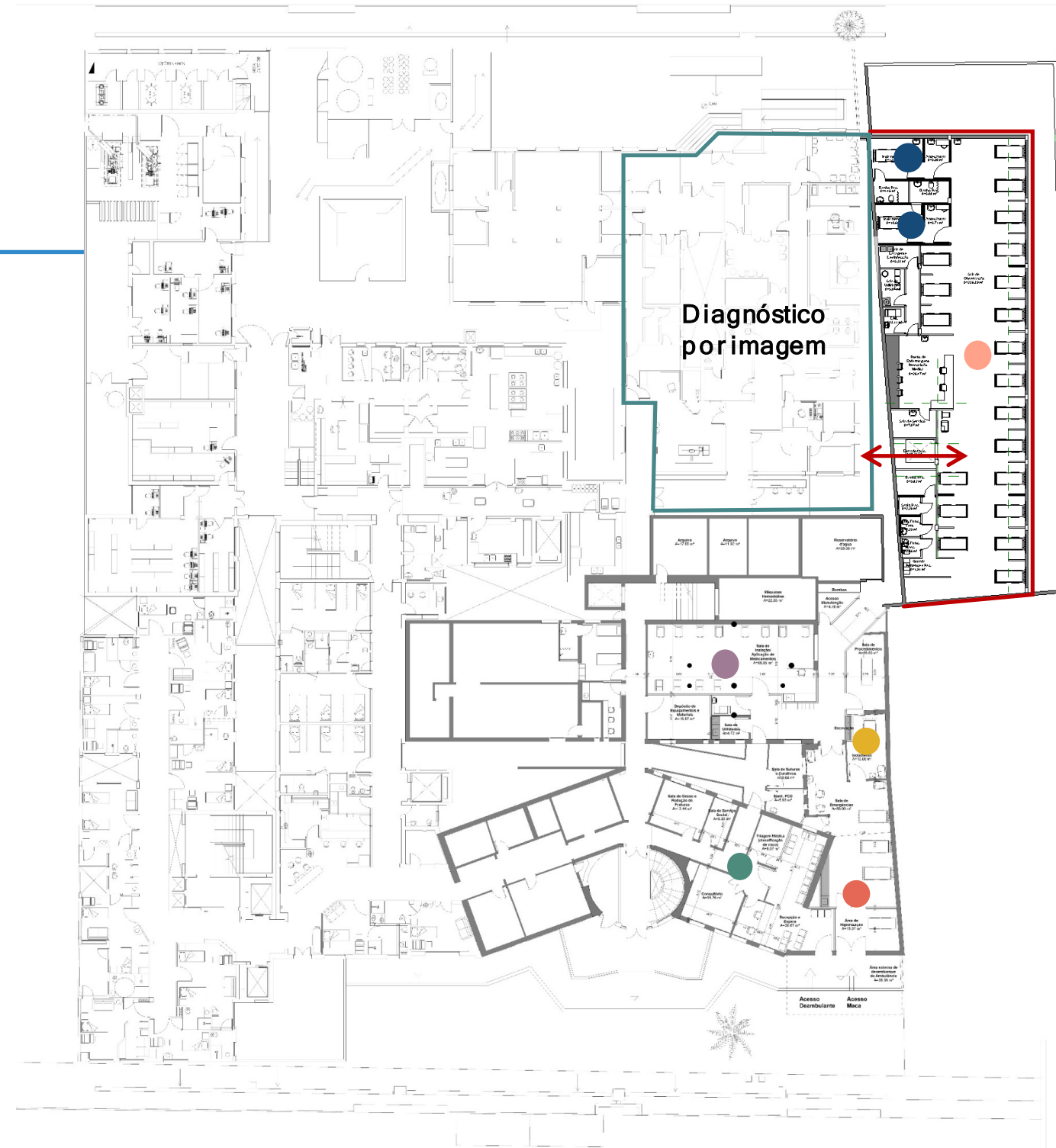

Ampliação

EMERGÊNCIA SUS - FASES DA OBRA

- Fase 01 – 356,93m²

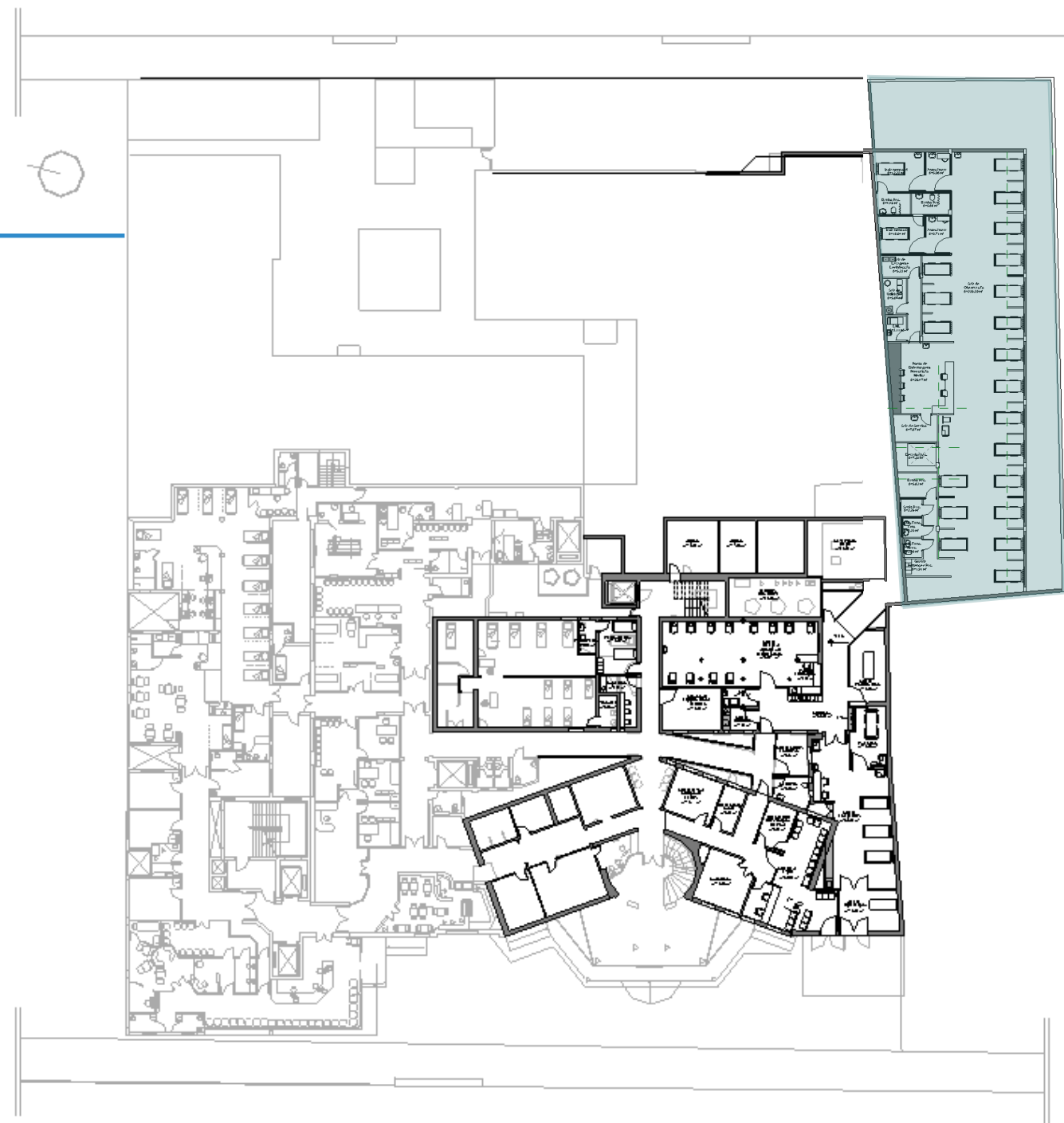

Ampliação

EMERGÊNCIA SUS - FASES DA OBRA

- Fase 01 – 356,93m²
- Fase 02 – 428,28m²

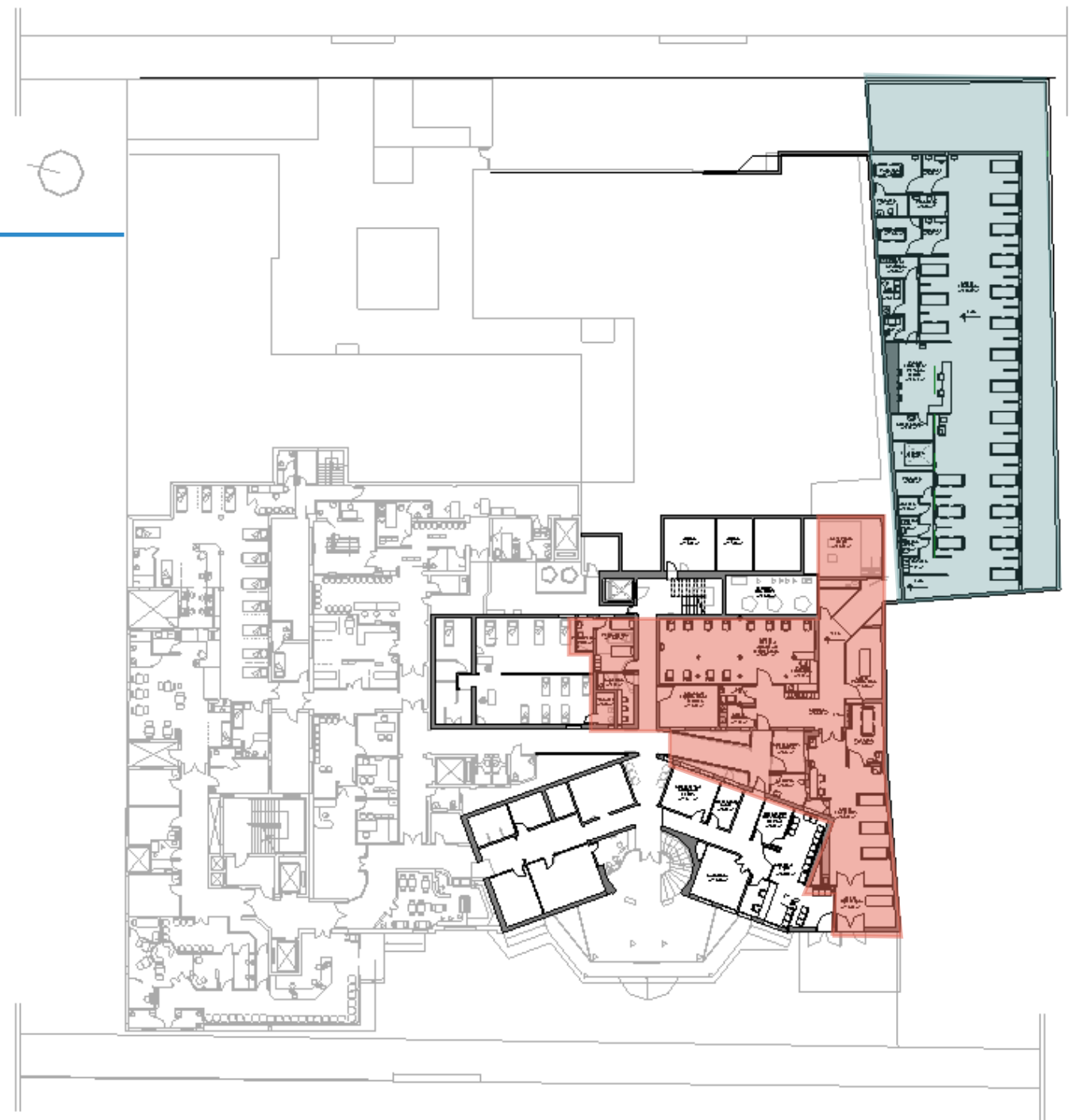

Ampliação

EMERGÊNCIA SUS - FASES DA OBRA

- Fase 01 – 356,93m²
- Fase 02 – 428,28m²

→ Acesso ambulância

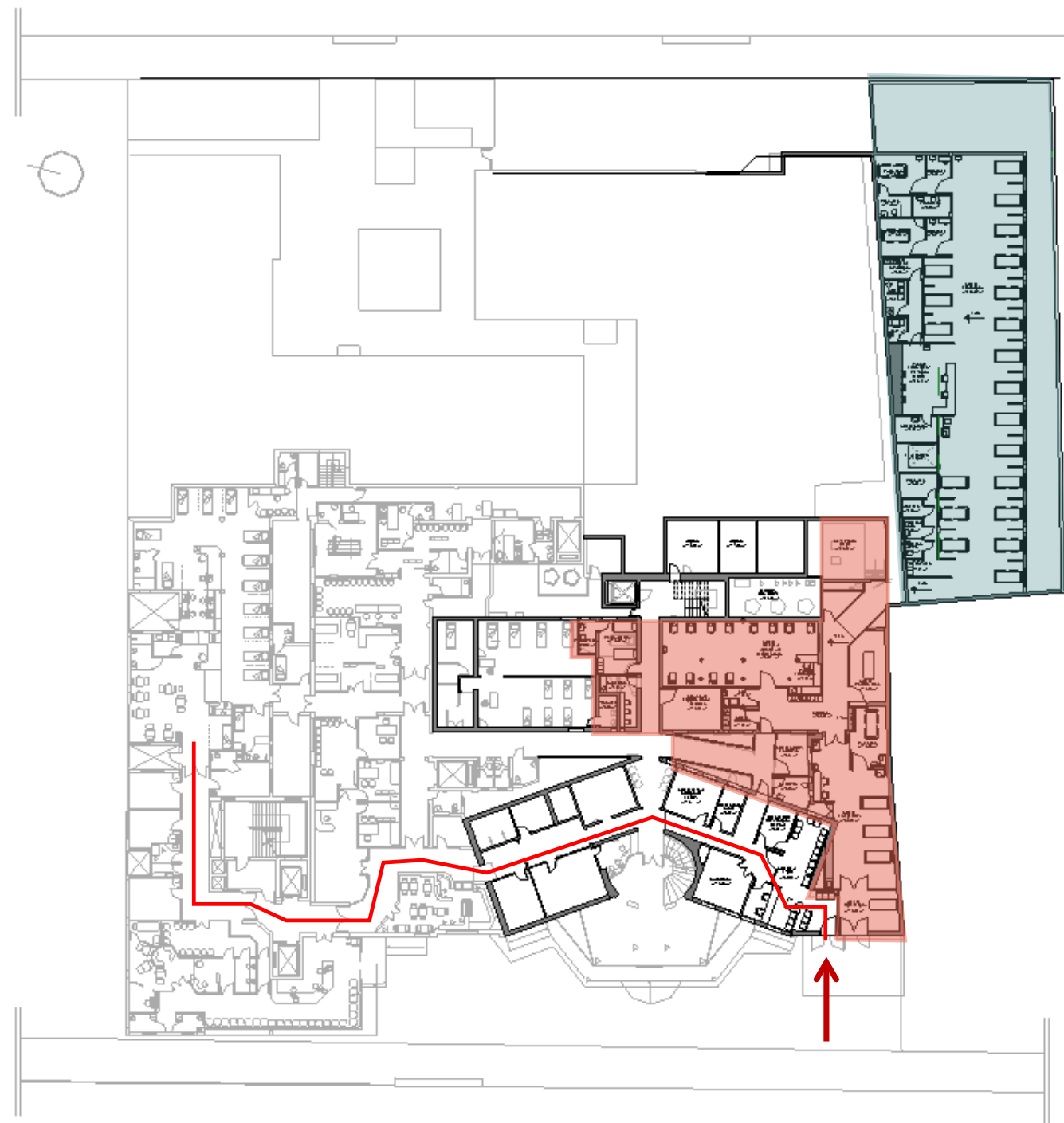

Ampliação

EMERGÊNCIA SUS - FASES DA OBRA

- Fase 01 – 356,93m²
- Fase 02 – 428,28m²
- Fase 03 – 122,20m²

→ Acesso ambulância

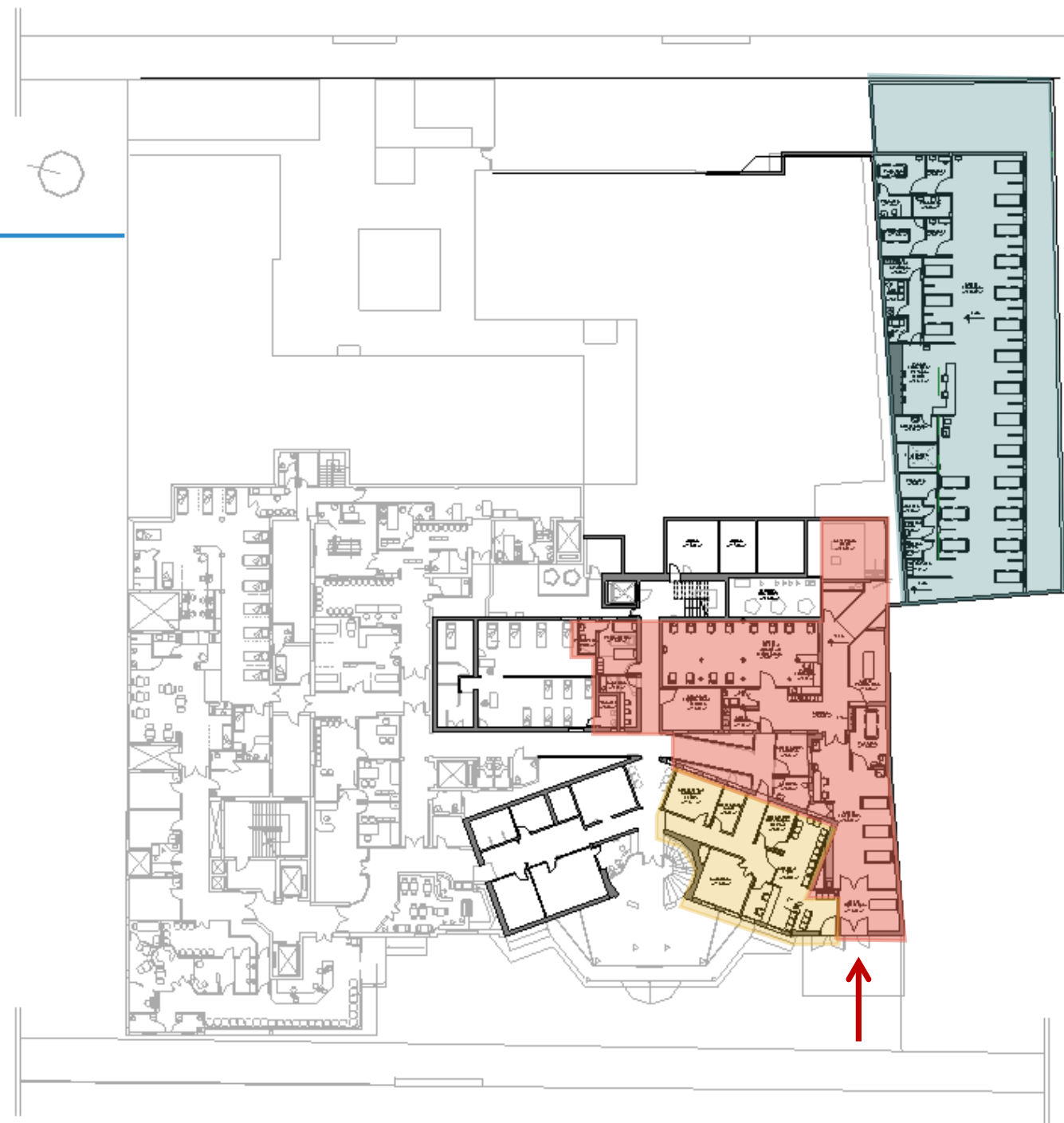

COMPARATIVO

Comparativo

EXISTENTE

- Área 405,00 m²
- 8 leitos de Observação (sem leito de isolamento)
- 1 leito de emergência (sem leito de isolamento)
- 06 poltronas para aplicação de medicamento
- 01 Sala para Classificação de Risco, 02 Consultório, 01 Sala de Procedimentos, ambientes de apoio da unidade

AMPLIAÇÃO

- Área 907,41 m²
- 22 leitos de Observação (2 leitos de isolamento)
- 4 leito de emergência (1 leito de isolamento)
- 12 poltronas para aplicação de medicamento
- 01 Sala para Classificação de Risco, 01 Consultório, 01 Sala de Suturas e Curativos, 01 Sala de Gesso e Redução de Fraturas, 01 Sala para Assistente Social, 01 Sala de Procedimentos, Plantão Médico, ambientes de apoio da unidade.

LEITOS DE OBSERVAÇÃO EXISTENTES



LEITOS DE
OBSERVAÇÃO
EXISTENTES



RECEPÇÃO



SALA

EMERGÊNCIAS



POSTO
ENFERMAGEM



OBSERVAÇÃO



OBSERVAÇÃO



OBSERVAÇÃO



INVESTIMENTO

Investimento estimado



FASE 1

R\$ 3.190.500,00



FASE 2

R\$ 1.790.000,00



FASE 3

R\$ 510.000,00



EQUIPAMENTOS
BIOMÉDICOS

R\$ 2.945.000,00



UTENSÍLIOS
DO SERVIÇO

R\$ 613.375,00



INFRA TI,
SEGURANÇA E
SINALIZAÇÃO

R\$ 333.600,00

TOTAL

R\$ R\$9.382.475,00

Base de cálculo:
1,7 CUB para reformas
2,5 CUB para construção
*CUB do mês de Julho de 2020
CLS - 16 (Comercial) - Padrão Alto R\$ 2.454,86

Cronograma contratações

Aquisição de projetos

45 dias

Setembro 2020

Elaboração de projetos e orçamentos

60 dias

Novembro/ Dezembro 2020

Contratação de obra

45 dias

Janeiro/Fevereiro 2021

Total

150 dias

C R O N O G R A M A

Cronograma obra

FASE 1

Execução de obra

Montagem mobiliário e higienização final

Total

150 dias

10 dias

160 dias

FASE 2

Execução de obra

Montagem mobiliário e higienização final

Total

90 dias

10 dias

100 dias

FASE 3

Execução de obra

Montagem mobiliário e higienização final

Total

30 dias

10 dias

40 dias

TOTAL

300 dias



SANTA CASA
DE MISERICÓRDIA
PORTO ALEGRE

HOSPITAL
DOM JOÃO BECKER